

Stralcio da Cartografia "*Fragilità*"

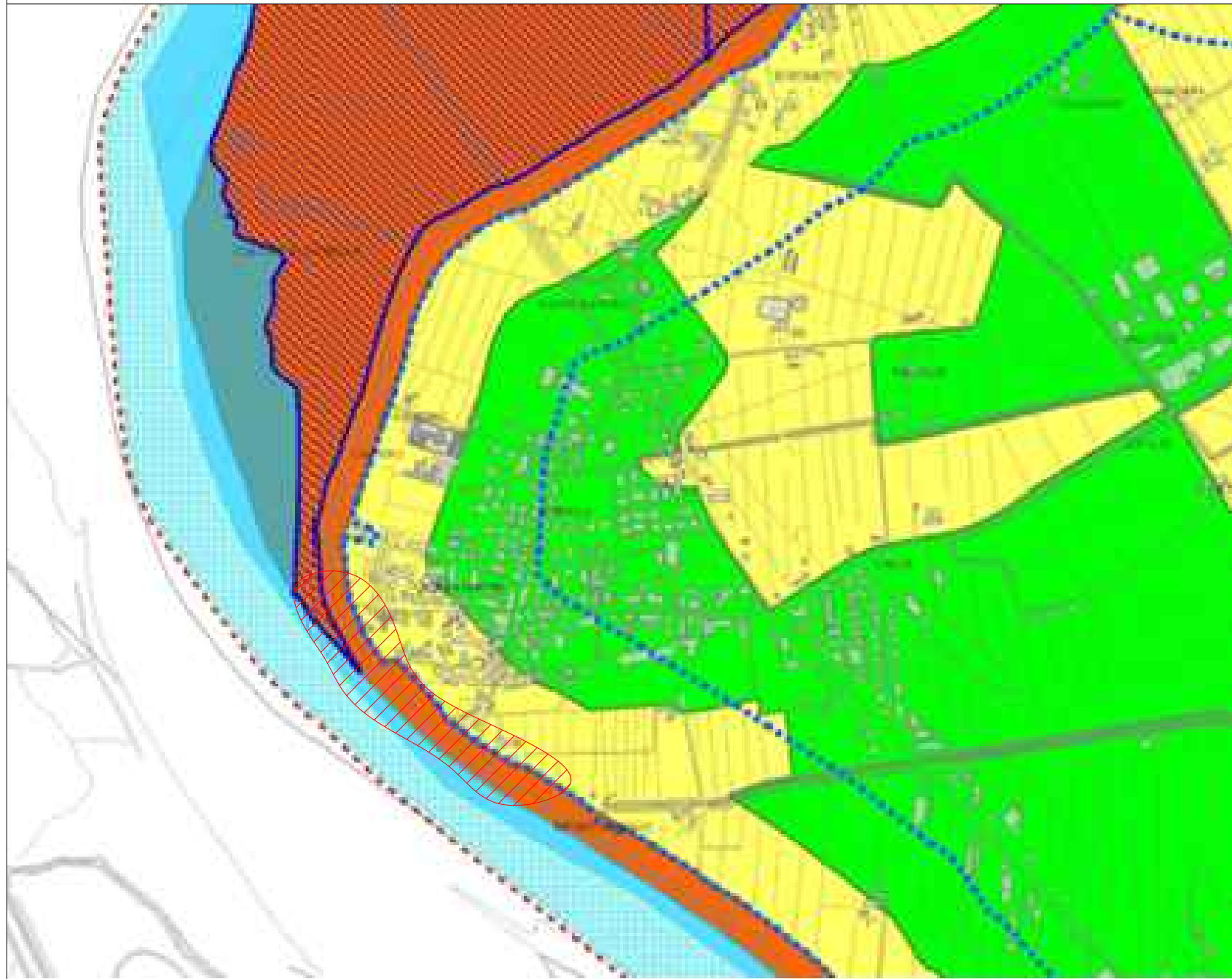

- Confine comunale
- Aree esondabili o a ristagno idrico
- Tutele:
  - Golene
  - Aree boschive e destinate a rimboscimento
  - Aree umide
  - Corsi d'acqua
  - Fasce di rispetto fluviale
- Compatibilità Geologica:
  - aree idonee
  - aree idonee a condizione
  - aree non idonee

Art. 26  
Art. 28

Art. 25

Stralcio da Cartografia "*Invarianti*"



- Confine comunale
- Invarianti di natura geologica - areali
- Invarianti di natura paesaggistica - lineari

Art. 23  
Art. 24

Stralcio da Cartografia "*Vincoli e Pianificazione Territoriale*"



- Confine comunale
- Aree a rischio idraulico e idrogeologico in riferimento al PAI
- Vincolo sismico
- SIC
- ZPS
- Centri storici
- Ambiti dei piani d'area vigenti o adottati
- Vincolo destinazione forestale
- Vincoli Paesaggistici:
  - corsi d'acqua ex R.D. 1775/1933
  - parchi e riserve nazionali e regionali
  - terreni coperti da foreste e boschi
  - zone di interesse archeologico-Via Popilia
- Fasce di rispetto:
  - rispetto cimiteriale
  - rispetto stradale
  - rispetto idraulico
  - rispetto depuratore

Art. 14  
Art. 5  
Art. 12  
Art. 12  
Art. 15  
Art. 13  
Art. 11  
  
Art. 7  
Art. 8  
Art. 9  
Art. 10  
  
Art. 16  
Art. 17  
Art. 20  
Art. 19  
Art. 21  
Art. 22  
  
Art. 17  
Art. 21  
Art. 22  
Art. 16

Stralcio da Cartografia "*Trasformabilità*"

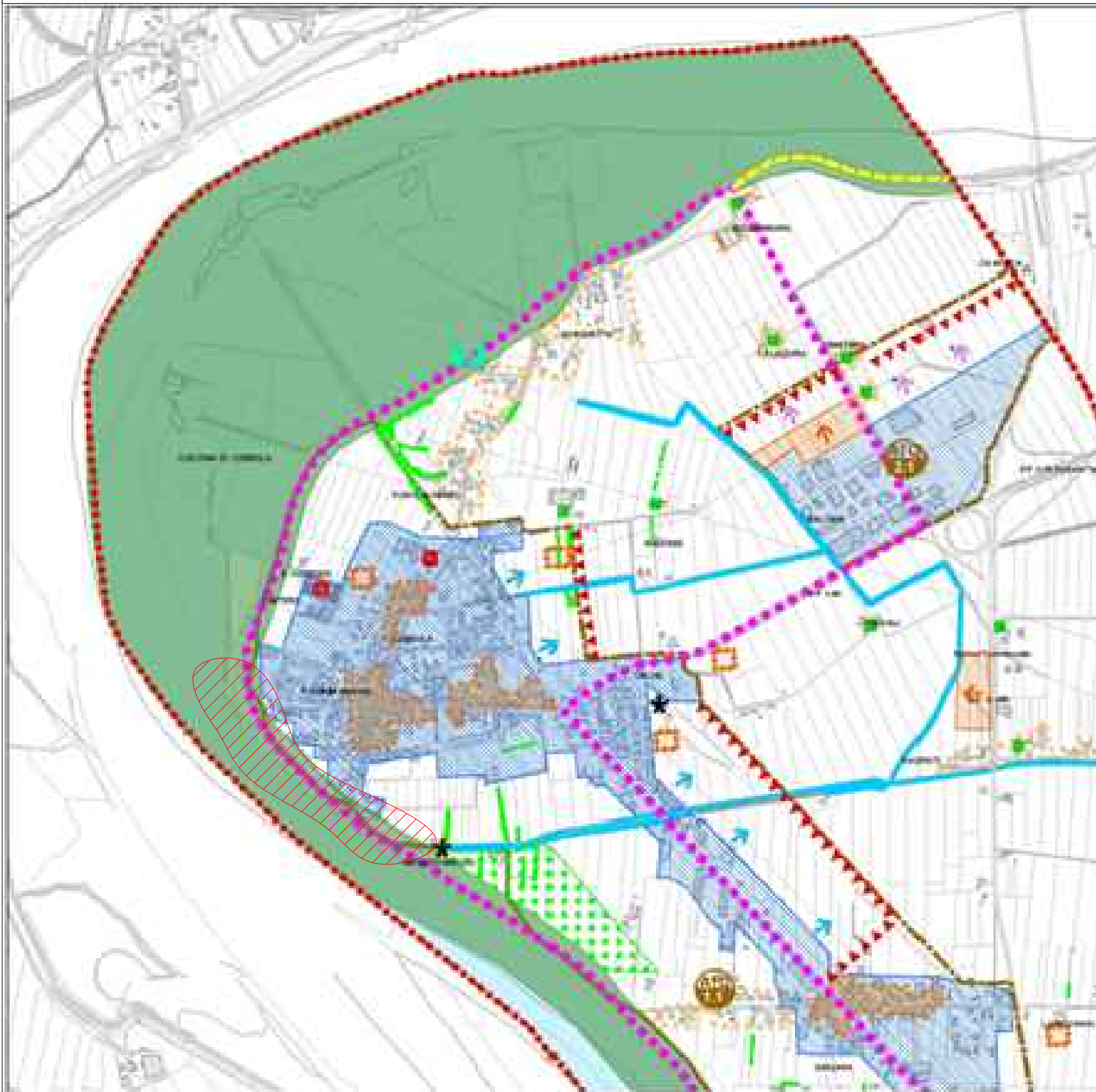

- Confine comunale
- ATO
  - a prevalenza residenziale
  - a prevalenza produttiva
  - a prevalenza agricola
- Aree di urbanizzazione consolidata
- Aree di urbanizzazione consolidata programmata
- Aree di urbanizzazione diffusa
- Programmi complessi
- Ambiti a cui attribuire obiettivi di tutela, riqualificazione e valorizzazione
- Barriere infrastrutturali
- Edifici pubblici con più di 50 anni
- Manufatti rurali
- Archeologia industriale
- Centri storici
- Coni visuali
- Valori paesaggistici naturali
- Aree di connessione naturalistica
- Stepping stones
- Aree nucleari
- Centri ecologici secondari
- Linee di sviluppo insediativo:
  - residenziale
  - produttivo
- Limiti fisici alla nuova edificazione
- Infrastrutture di progetto:
  - Viabilità programmata
  - Ferrovia Adria-Codigoro
  - Itinerari ciclabili programmati

Art. 29  
Art. 30  
Art. 30  
Art. 31  
Art. 35  
Art. 36  
Art. 44  
Art. 4  
Art. 6  
  
Art. 4  
Art. 15  
Art. 37  
  
Art. 40  
Art. 43  
Art. 39  
Art. 42  
Art. 33  
  
Art. 32  
Art. 34

Piano Nazionale di Ripresa e Resilienza  
Missione 2 - Componente 4 - Sub-investimento 2.1b



Agenzia Interregionale per il fiume Po



ARGINE DESTRO DEL FIUME PO DI VENEZIA IN COMUNE DI CORBOLA  
LAVORI DI SISTEMAZIONE ARGINALE  
CUP B48H22000200006  
PROGETTO ESECUTIVO

ELABORATO: <b>101.1</b>	TITOLO: <b>STRUMENTI DI PIANIFICAZIONE TERRITORIALE: PIANO DI ASSETTO DEL TERRITORIO DI CORBOLA (RO) RO-E-1438</b>	CODICE COMESSA:
SCALA: -	CODICE FILE:	
REVISIONE	DATA	DESCRIZIONE
0	Settembre 2023	PRIMA EMISSIONE
		REDAZIONE
		Ing. Orsini
		APPROVAZIONE
		Ing. Orsini
		AUTORIZZAZIONE
		Ing. Cerchia

COMMITTENTE: <b>Agenzia Interregionale per il fiume Po - Ufficio operativo di Rovigo</b> Corso del Popolo 129 - 45100 - (RO) email: ufficio-ro@agenziaipo.it Pec: ufficio-ro@cert.agenziaipo.it  Il Responsabile del Procedimento Dot. Ing. Ettore Alberani	PROGETTAZIONE: <b>EOS Ingegneria</b> Via Tione, 3/A - 37069 Villafraanca di Verona - VR e-mail: info@eosingegneria.com - Tel. 045/2213000 - Fax. 045/2213000 C.F. 01609020205 - SCR. 4589449  <b>EOS</b> INGEGNERIA  Responsabile della progettazione: Ing. Paolo Cerchia
--	---